



COMUNE  
di  
SAN PANCRAZIO SALENTINO  
Provincia di Brindisi



**SPORT  
E SALUTE**

**FONDO SPORT E PERIFERIE**

**INTERVENTO DI RIGENERAZIONE,  
COMPLETAMENTO E ADEGUAMENTO  
FUNZIONALE DELL'IMPIANTO SPORTIVO  
COMUNALE UBICATO ALLA VIA P. MASSARI**

COMMITTENZA : AMMINISTRAZIONE COMUNALE SAN PANCRAZIO SALENTINO

ELABORATO: CHIOSCO BAR - STATO DI PROGETTO

TAV. 8

DATA : 20 Settembre 2023

NOTE : Il R.U.P. Arch. Cosimo STRIDI  
I progettisti Arch. Cosimo STRIDI  
Ing. Elisa VINCENTI

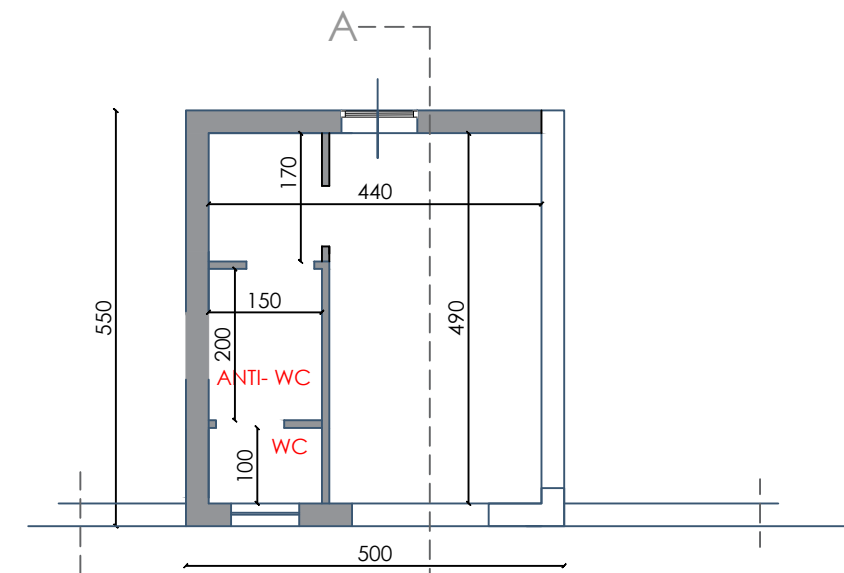

Planimetria piano terra- Scala 1 : 100

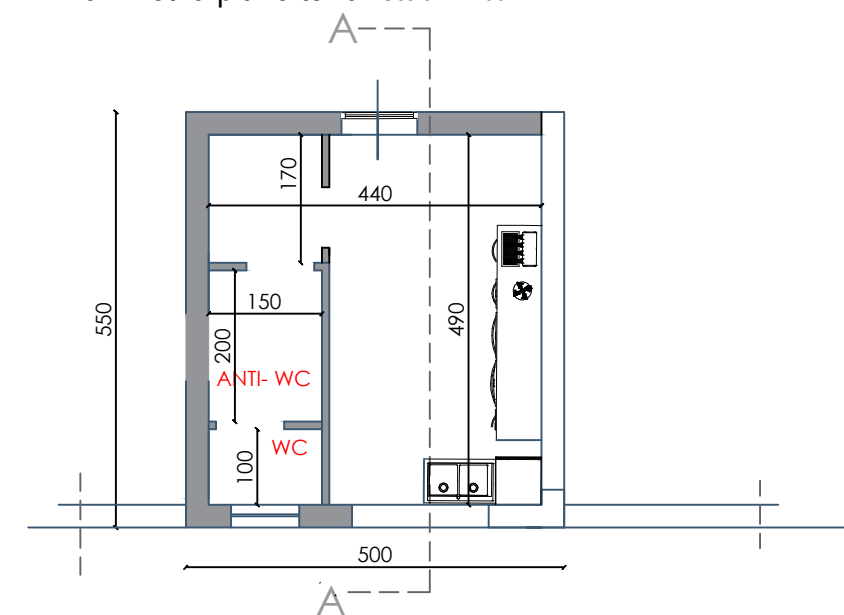

Planimetria piano terra con arredi tipo - Scala 1 : 100

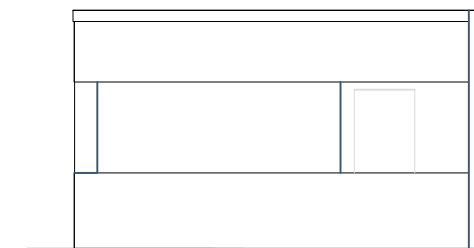

Prospetto principale - Scala 1 : 100

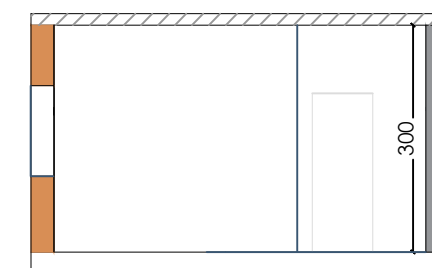

Sezione A-A - Scala 1 : 100